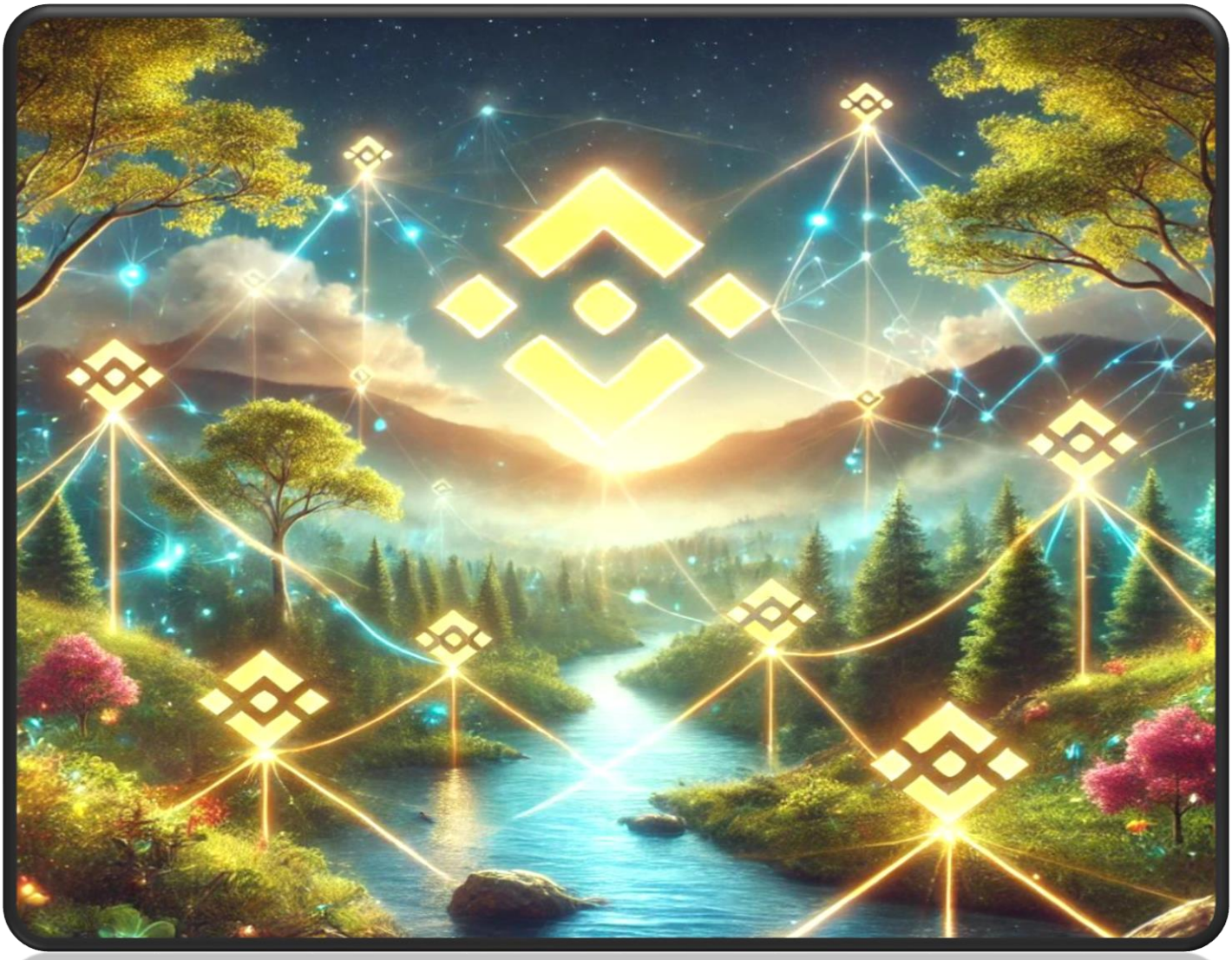
تنها گنجی که ارزش جستجو کردن دارد، هدف است.

VISION

هدف



تعیین اهداف

زندگی در صنعت توسعه دهندگی عبارت است از یك سری تعیین اهداف، حرکت به سمت این اهداف و در نهایت رسیدن به آنها میباشد واین فرآیند سپس دوباره تکرار میشود.

یکی از کلید های موفقیت یک توسعه دهنده نیز خود باوری وباور به کاری است که در حین انجام آن میباشد. بنابراین لازم است که نه تنها شما باید اهدافی را تعیین کنید، بلکه به این اهداف و توانایی خود در رسیدن به این اهداف ایمان داشته باشید. بسیاری از مردم در زندگی شکست می خورند، اما اغلب این شکست نتیجه نداشتن توانایی و دانش یا دل وجرأت نیست. بسیاری از افراد صرفاً به این دلیل دچار شکست می شوند که هیچگاه انرژی های خود را در جهت رسیدن به هدف مشخص سازماندهی ومتمرکز نکرده اند .بدون داشتن اهدافی که به سمت آنها حرکت میکنیم و تلاش های خود را روی آنها متمرکز میسازیم اما اگر کدام رهنمایی نداشته باشیم استعداد ها و توانایی های ما به هدر می رود.

برای مؤفقیت در این کسب و کار، در مرحله اول باید انگیزه قوی و متقاعد کننده برای انجام آن داشته باشید، باید رویایی داشته باشید، باید اهدافی را تعیین کنید ودر آخر باید توانایی های خود را به چالش بکشید.

رهنمود هایی برای تعیین اهداف

1- یک برنامه عملی داشته باشید و در راه رسیدن به اهداف بزرگتان، برای خود اهداف کوچکتری و دست یافتنی تر تعیین کنید تا انگیزه شما حفظ شده وبرای رسیدن به سوی اهداف بزرگتر محرک کافی داشته باشید.

2- اهداف و رویاهای خود را حتماً بنویسید آنها را همیشه مرور کنید، به روز رسانی کنید و زمانیکه به آنها دست یافتید، آنها را تیك بزنید.***((قدرت نوشتن ۷۰ برابر بهتر و قدرتمند تر از گفتن تأثیر گذار واقع میشود، پس حتماً اهداف تان را بنویسید.))***

3- اهداف تان حتماً با دلایل مشخص و منطقی نوشته شود.

4- یك نسخه از فهرست اهداف خود را در محلی نگهدارید که بتوانید آنها را ببینید ومطالعه کنید(مثلاً در مبایل یا یادداشت های روزانه تان).

5- اهداف تان را تجسم و تصویر سازی کنید و طوری زندگی کنید که انگار به اهداف تان دست یافته اید.

اهداف SAMRT

هنگام تعیین اهداف خود، اطمینان حاصل کنید که SMART باشد.

S – Specific (خاص)

اهداف تان باید ویژه و خاص باشند تا بدانید دقیقاً چی میخواهید و بنابرین چگونه با آنها دست پیدا کنید.(مثلاً از خودتان بپرسید چه کسی، چه چیز، کجا، چگونه، کدام و چرا).

M – Measurable (قابل سنجش)

آیا احساس میکنید که به سمت اهداف تان پیشرفت کرده اید؟
آیا تلاش های شما موفقیت آمیز بوده است؟ و آیا بطور تمام کمال به اهداف خود دست یافته اید؟

A – Achievable (دست یافتنی)

باید برای رسیدن به هدف خود گام های منطقی برداریم. و باید بدانید برای رسیدن به هدف خود چی اقداماتی را انجام دهید.
این به نوبه خود به شما کمک خواهد کرد تا مهارت ها و توانایی هایی که در وجودتان نهفته است را شناسایی کرده و برای رسیدن به اهداف تان استفاده کنید.

R – Results Oriented (نتیجه گرا)

شما به دلیل مشخصی، اهدافی را تعیین میکنید و آن دلیل این است که شما باید به نتایج واقعی تان دست پیدا کنید. بنابرین اطمینان حاصل کنید که اهداف تان نتیجه گرا و در جهت نتایجی باشد که برای رسیدن به آنها تلاش میکنید. چه چیزی به شما انگیزه میدهد؛ چه خواسته یا نیازی دارید که رسیدن به اهداف تان آنرا محقق میسازد؛ به محض اینکه روی نتایج تمرکز کنید مسیری را که باید دنبال کنید آنرا خواهید یافت.

T - Timely (به موقع)

همه اهداف باید یک چهارچوب زمانی و مهلت مشخصی داشته باشند.
هیچگاه نگویید « یک روزی » مهلتی تعیین کنید و سعی کنید ظرف مهلت تعیین شده به آن هدف برسید. **بهترین زمان برای شروع همین حالا است**

TOP VISION TEAM
تاپ ویژن تیم

تصور و تجسم، اهداف و رویاها

باید رویایی داشته باشید که به شما انگیزه دهد تا اهدافی راتعیین کنید.
اهداف به نوبه خود شما را در تحقق رویاهایتان یاری خواهند کرد.
از صفحات بعدی برای نوشتن رویاها ، اهداف کوتاه مدت ، میان مدت ودراز مدت ونیز رویاهای خود استفاده کنید .تصاویری رابه آنها بچسپانید که حاکی از رویاهای شما باشند ، وهر چیز دیگری که به شما انگیزه می دهد تا در مسیر موفقیت گام بردارید ، بنویسید.
لازم است که اغلب اوقات این رویاها را بررسی کنید ، آنها را مجدداً ارزیابی نمایید وآنها رامتناسب با اهداف دست یافته ای تان به روز رسانی کنید. وقتی به آنها پیدا میکند باغرور وسرافرازی آنها راتیك بزنید واهداف جدیدی رابه جای آنها تعیین کنید .این چند صفحه بعدی برای اهدافی است که شما می خواهید در زندگی به آنها دست پیدا کنید.

تصور و چشم انداز من در زندگی...

TOP VISION TEAM
تاپ ویژن تیم

اهداف کوتاه مدت (یک الی سه ماهه)

تجسم و تصویر سازی اهداف کوتاه مدت

تجسم و تصویر سازی اهداف کوتاه مدت



اهداف میان مدت (سه ماه الی یک سال)

اهداف بلند مدت (یک سال الی سه سال)


TOP
VISION
TEAM
تاپ ویژن تیم


TOP
VISION
TEAM
تاپ ویژن تیم

رویاها

رویاهای ملموس:

خانه رویایی شما چگونه خواهد بود؟ درآمد ماهیانه رویایی شما چقدر خواهد بود؟ موتر رویایی تان کدام مودل و چگونه خواهد بود؟ راجع به رویاهای ملموس فکر کنید واز کلمات، عکس ها، تصاویر، نقاشی ها و هر چه دیگری که این رویاها رابه تصویر می کشد، استفاده کنید.

رویاهای ملموس من عبارتند از...


TOP
VISION
TEAM
تاپ ویژن تیم


TOP
VISION
TEAM
تاپ ویژن تیم

رویاهای ناملموس:

چه چیزی است که بیش از همه برای شما اهمیت دارد؟ آیا رویای سپری کردن اوقات بیشتری را در کنار خانواده در ذهن خود می پرورانید؟ آیا رویاهای شما مملو از ملاقات با دوستان جدید در مکان های دور دست است؟ آیا رویای شادی و رضایت کامل را در سر می پرورانید ؟ آیا سیاحت در مکان های رویایی تان در سر می پرورانید؟

راجع به رویاهای ناملموس تان فکر کنید. واز کلمات ، عکس ها ، تصاویر ، نقاشی ها و ...هر جیز دیگری که این رویاها را به تصویر می کشد استفاده کنید.

رویاهای نا ملموس من...

TOP VISION TEAM
تاپ ویژن تیم


TOP
VISION
TEAM
تاپ ویژن تیم

پابندی به رویاها و اهدافم

به منظور ایجاد تجارت موفق و پایدار و نیز آینده ای مطمین وسرشار از سقف های مادی و معنوی در این تجارت، من خود را ملزم به رعایت تعهدات ذیل می نمایم:

من به رویاها، آرزوها و اهدافم در زندگی پابند هستم.

من نسبت به سمارت کانترکت، سمارت باینس پرو متعهدم و از تمام تلاش خود استفاده خواهم کرد که با جدیت و رعایت تمام جنبه های اخلاقی به هداف و آرزوهایم دست یابم.

من وقت ، منابع واستعدادهایم را صرف درک وتوسعه تجارت خود خواهم کرد.

من نسبت به بالا سری هایم و نیز مجموعه ام متعهد هستم.

من می دانم ومی پذیرم که مسوولیت آموزش وپشتیبانی از افرادی که معرفی می کنم بر عهده من است.

من متعهدم برآنچه که می آموزم به کار خواهم بست.

من به برنامه های روزانه، هفته وار و سالیانه خود مبنی بر ایجاد تجارت خود پایبند هستم ومرتباً اهداف خود را ارزیابی خواهم کرد.

همواره و در تمام اوقات، فعالیت های تجاری را به شیوه ای صادقانه و با رعایت کلیه اصول اخلاقی انجام خواهم داد.

از منافع کوتاه مدت به منظور کسب مزایای بلند مدت صرف نظر خواهم کرد.

سازمانم رابا دوام و با در نظر گرفتن منافع همه ایجاد خواهم کرد.

من مصمم هستم که هیچگاه وتحت هیچ شرایطی از اهداف خود دست بردار نخواهم بود.

امضأ توسعه دهنده **تاریخ**